ステージイベント

場所
1Fイベントステージ

●選手、タレントへの接触（花束やプレゼント等）はご遠慮ください。
●イベントの時間、内容につきましては、都合により中止・変更となる場合があります。あらかじめご了承ください。
●最新の情報はHP等でご確認ください。

9/20(土)

さらば青春の光 お笑いステージ

時間／①第２R発売中（10：45頃～）
②第５R発売中（12：10頃～）

松本 日向&兒玉 選 トークショー

時間／第４R発売中（11：40頃～）

ボートレーサー 北村 寧々選手 トークショー

時間／
①第８R発売中（13：52頃～）
②第11R発売中（15：25頃～）

9/21(日)

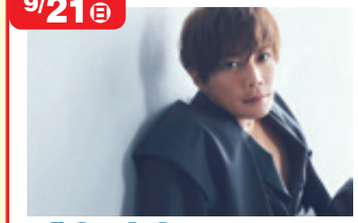

成宮 寛貴 トークショー

時間／①第７R発売中（13：10頃～）
②第10R発売中（14：40頃～）

ボートレーサー 神里 琴音選手 トークショー

時間／
①第８R発売中（13：52頃～）
②第11R発売中（15：25頃～）

9/21(日)

©ABC-A・東映アニメーション

キミとアイドル プリキュア♪ キャラクターショー

時間／①第２R発売中（10：45頃～）
②第５R発売中（12：10頃～）
場所／1階イベントステージ

観覧無料

選手セレモニー

9/17(水) 選手紹介式&びわこドリーム出場選手インタビュー
時間／第1R発売前（9：40頃～）

9/22(月) 優勝戦出場選手インタビュー
時間／第5R発売中（12：22頃～）

優勝者表彰
時間／優勝戦終了後

ファンサービス

9/20(土) 9/21(日) キッチンカー
時間／開門～　場所／南側芝生広場

9/20(土) 野菜詰め放題 先着100名様
当日のびわこ未確定舟券1,000円分をご持参ください。「野菜詰め放題」に参加できます。
時間／開門～なくなり次第終了
場所／南側芝生広場

9/21(日) 焼き芋振る舞い 各回先着50名様
当日のびわこ未確定舟券1,000円分をご持参の方に「焼き芋」をプレゼント！
時間／①第3R発売中　②第6R発売中
③第9R発売中
場所／南側芝生広場

開催期間中毎日 来場者先着サービス
各日先着入場1,000名様（土日は1,200名様）にプレゼント！

- 9/17(水) ラングドシャ（洋菓子工房 エス・ヴェール）
- 9/18(木) クッキー（洋菓子工房 エス・ヴェール）
- 9/19(金) アールグレイサブレ（焼菓子屋Ranunculus）
- 9/20(土) ピーナツ煎餅「丸子船」（みつとし本舗）
- 9/21(日) 大津絵煎餅（大黒屋忠兵衛）
- 9/22(月) レモンビスケット（焼菓子屋Ranunculus）

9/20(土) 9/21(日) プレゼント抽選会
当日のびわこ未確定舟券1,000円以上（合算可）または場内飲食店利用1,000円以上で1回、抽選で賞品をプレゼント！
時間／第３R発売開始～
場所／3階南エスカレーター前
●お一人様最大3回とさせていただきます（並び直し可）

焼肉 叙々苑

※画像はイメージです。

9/20(土) 9/21(日)

時間／10:00～16:00　場所／3階北側

時間／10:30～15:00　場所／3階北側

後半3日間はびわこ本場で公開配信！

配信時間
10：00頃～16：30頃

びわこ公式 YouTube
ボートレースコロシアム DATA 極秘予想SP

出演者

- 9/17(水) かおりっきぃ☆／日野未来／濱野智紗都／MC：シト君
- 9/18(木) ジャスティン翔／三吉功明／MC：シト君
- 9/19(金) オモダミンC／おかぺん／MC：エドセポネ
- 9/20(土) シュガー／ＬＬＲ福田／シト君／エドセポネ
- 9/21(日) マリブ鈴木／鈴虫君／シト君／エドセポネ
- 9/22(月) ななせ結衣／鬼Dイッチー／シト君／エドセポネ

●出演者が変更となる場合がありますのであらかじめご了承ください。

ボートレースびわこ AI予想サイト さらに進化中!!
AIのレース予想をチェック！

BOAT RACE びわこ　BOAT RACE TICKET SHOP 京都やわた

舟券の購入は20歳以上の方に楽しんでいただけます。無理のない資金で、余裕をもってお楽しみください。